



# DZIENNIK URZĘDOWY

## WOJEWÓDZTWA ZACHODNIOPOMORSKIEGO

---

Szczecin, dnia 30 grudnia 2020 r.

Poz. 6028

### **ROZPORZĄDZENIE NR 15/2020 WOJEWODY ZACHODNIOPOMORSKIEGO**

z dnia 30 grudnia 2020 r.

#### **w sprawie wykonywania ogrodzeń ograniczających lub zatrzymujących migrację zwierząt z terenów leśnych na obszarze powiatu myśliborskiego oraz gryfińskiego**

Na podstawie art. 46 ust. 3 pkt 8l ustawy z dnia 11 marca 2004 r. o ochronie zdrowia zwierząt oraz zwalczaniu chorób zakaźnych zwierząt (Dz. U. z 2020 r., poz. 1421) oraz art. 59 ust. 1 ustawy z dnia 23 stycznia 2009 r. o wojewodzie i administracji rządowej w województwie (Dz. U. z 2019 r. poz. 1464), na wniosek Zachodniopomorskiego Wojewódzkiego Lekarza Weterynarii, zarządza się, co następuje:

**§ 1. 1.** Nakazuje się wykonanie ogrodzeń ograniczających lub zatrzymujących migrację zwierząt z terenów leśnych na obszarze powiatu myśliborskiego oraz gryfińskiego.

2. Przebieg ogrodzenia, o którym mowa w ust. 1, określony jest w załącznikach do rozporządzenia.

3. Nakaz, o którym mowa w ust. 1, powinien zostać wykonany w terminie 14 dni od dnia wejścia w życie rozporządzenia.

**§ 2.** Wykonanie nakazu, o którym mowa w § 1, powierza się Nadleśniczemu Nadleśnictwa Dębno Państwowego Gospodarstwa Leśnego Lasy Państwowe oraz Nadleśniczemu Nadleśnictwa Mieszkowice Państwowego Gospodarstwa Leśnego Lasy Państwowe

**§ 3.** Rozporządzenie wchodzi w życie z dniem podania do publicznej wiadomości w sposób zwyczajowo przyjęty na terenie powiatu myśliborskiego oraz gryfińskiego.

**§ 4.** Rozporządzenie podlega ogłoszeniu w Dzienniku Urzędowym Województwa Zachodniopomorskiego.

Wojewoda Zachodniopomorski

**Zbigniew Bogucki**

Załącznik nr 1 do Rozporządzenia Wojewody Zachodniopomorskiego Nr 15/2020  
z dnia 30 grudnia 2020 r.

Kontynuacja ogrodzenia wzdłuż linii kolejowej od wiaduktu kolejowego przed stacją kolejową „Boleszkowice” do granicy z Nadleśnictwem Mieszkowice:

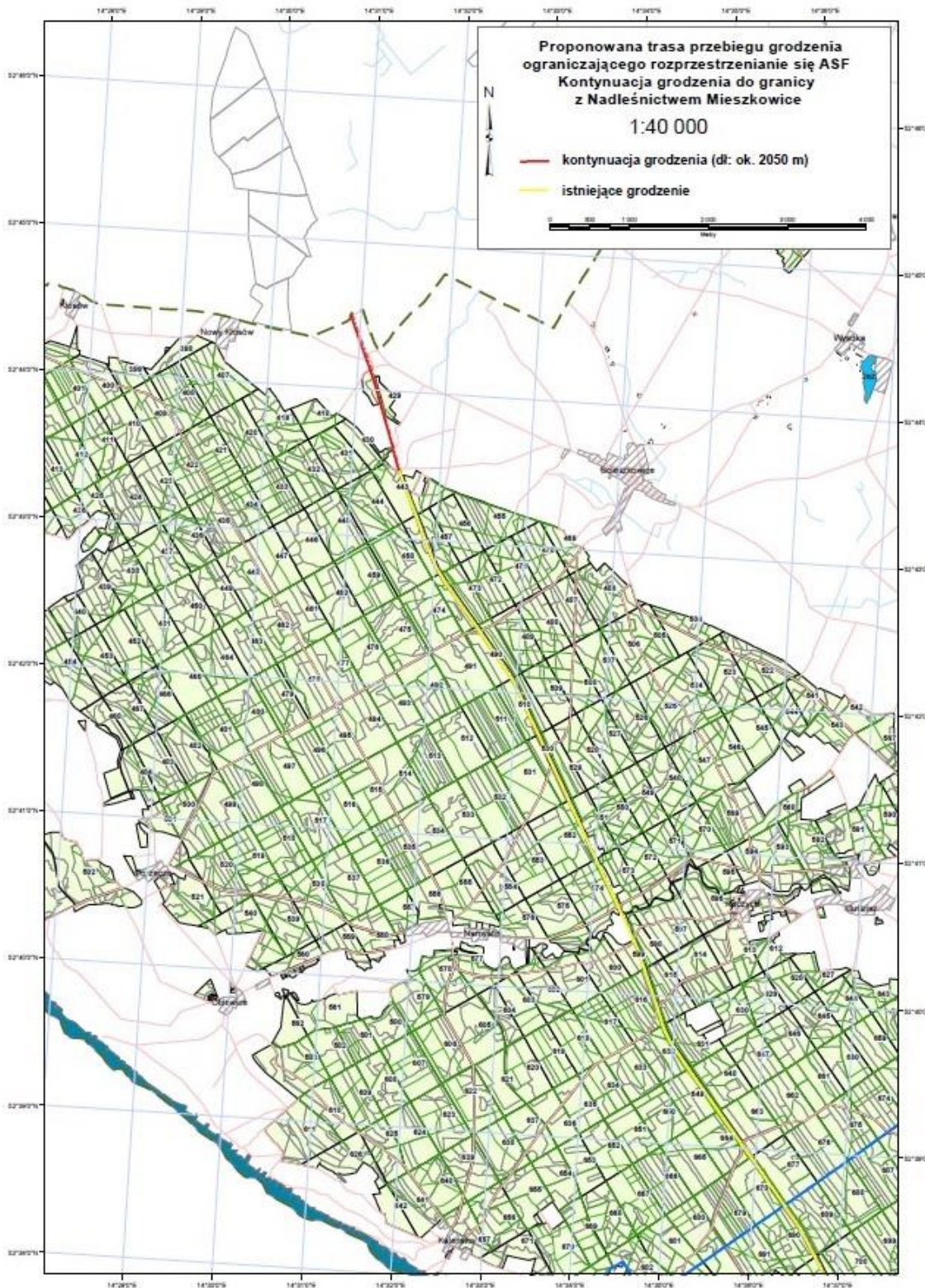



Załącznik nr 2 do Rozporządzenia Wojewody Zachodniopomorskiego Nr 15/2020  
z dnia 30 grudnia 2020 r.

Przebieg ogrodzenia wzdłuż linii kolejowej od stacji kolejowej „Boleszkowice” (granica nadleśnictw) do przejazdu kolejowego na ul. Odrzańskiej w Mieszkowicach:

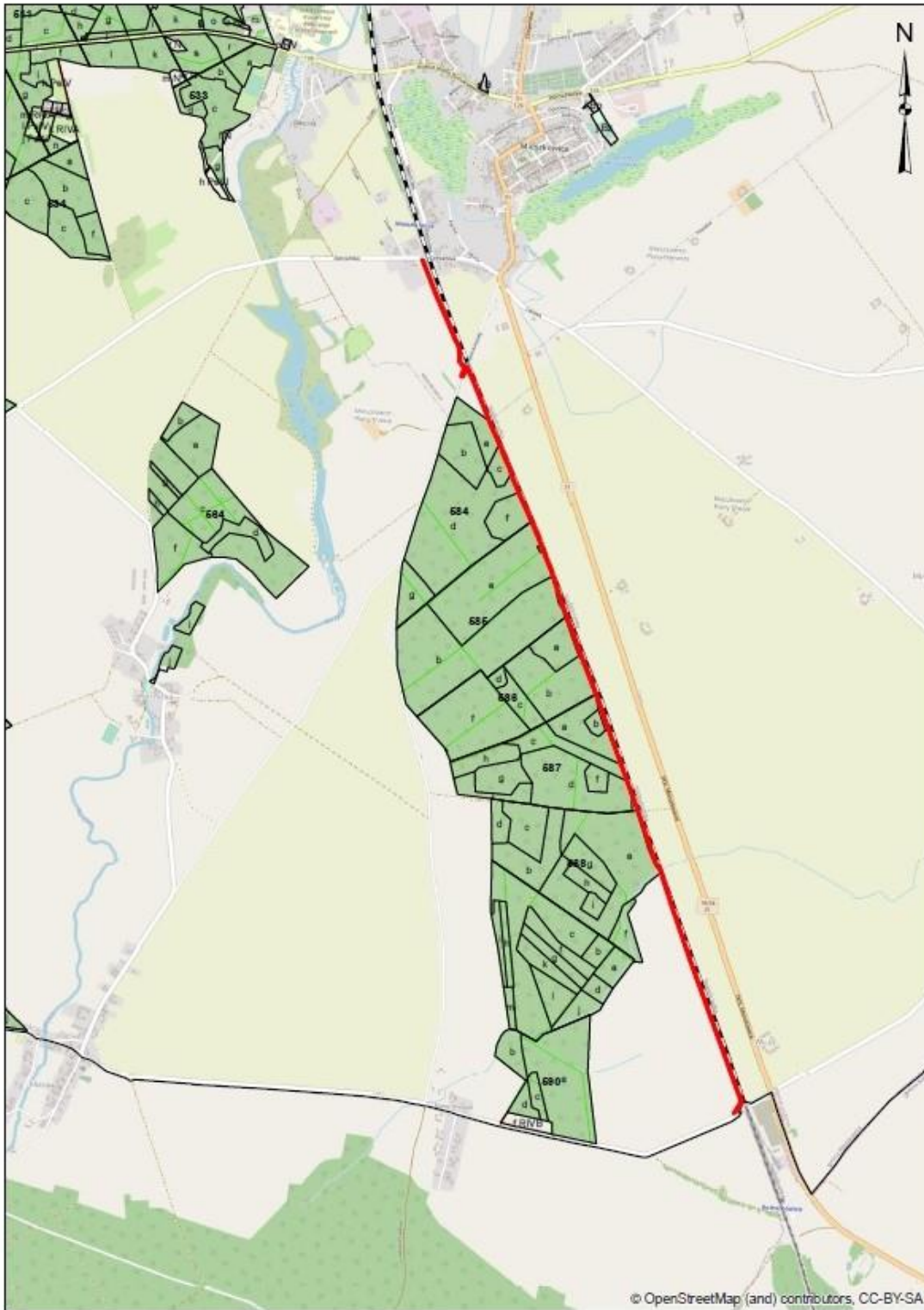

Mapa planowanego przebiegu grodzienia (ASF) - długość 4830 m.

skala 1:25000